STIPENDI DELLA SCUOLA – NOTA ESPLICATIVA DELLE DISPOSIZIONI ADOTTATE

Fase 1

Il **D.P.R. n. 122 del 4 settembre 2013**, pubblicato sulla G.U. del 25 ottobre 2013, ha disposto la proroga fino al 31 dicembre 2013 dell'art. 9, comma 23, D.L. 78/2010, relativo al blocco degli automatismi stipendiali per i dipendenti pubblici del Comparto Scuola.

Per visualizzare il testo del Decreto del Presidente della Repubblica 4 settembre 2013, n. 122, clicca su http://www.gazzettaufficiale.it/eli/id/2013/10/25/13G00166/sg

Gli interventi, preventivamente concordati con il Ministero dell'Istruzione, dell'Università e della Ricerca, hanno determinato la proroga di un anno delle classi e degli scatti con decorrenza successiva al 1° gennaio 2013. In particolare, per il personale con progressione di carriera avvenuta nel corso del 2013, l'applicazione del DPR ha comportato l'obbligo di retrocessione alla classe stipendiale inferiore, con conseguente recupero delle utilità già riscosse nel corso del 2013. Il recupero del debito è stato applicato, a partire dal cedolino ordinario di gennaio 2014, con rate mensili di importo massimo di euro 150 lordi, fino a concorrenza del debito.

La liquidazione di gennaio 2014 è stata, quindi, effettuata su una base imponibile ridotta sia per effetto della classe stipendiale inferiore rispetto a quella del 2013, sia per l'applicazione del debito da DPR, determinando, così, una ritenuta IRPEF più bassa.

Di seguito un esempio di come, sul cedolino delle competenze fisse del mese di gennaio 2014, è stato applicato l'arretrato a debito, come riportato nella sezione **Dati di Dettaglio della Retribuzione**, alla voce "Appl. DPR 122/2013 Comparto scuola AP".

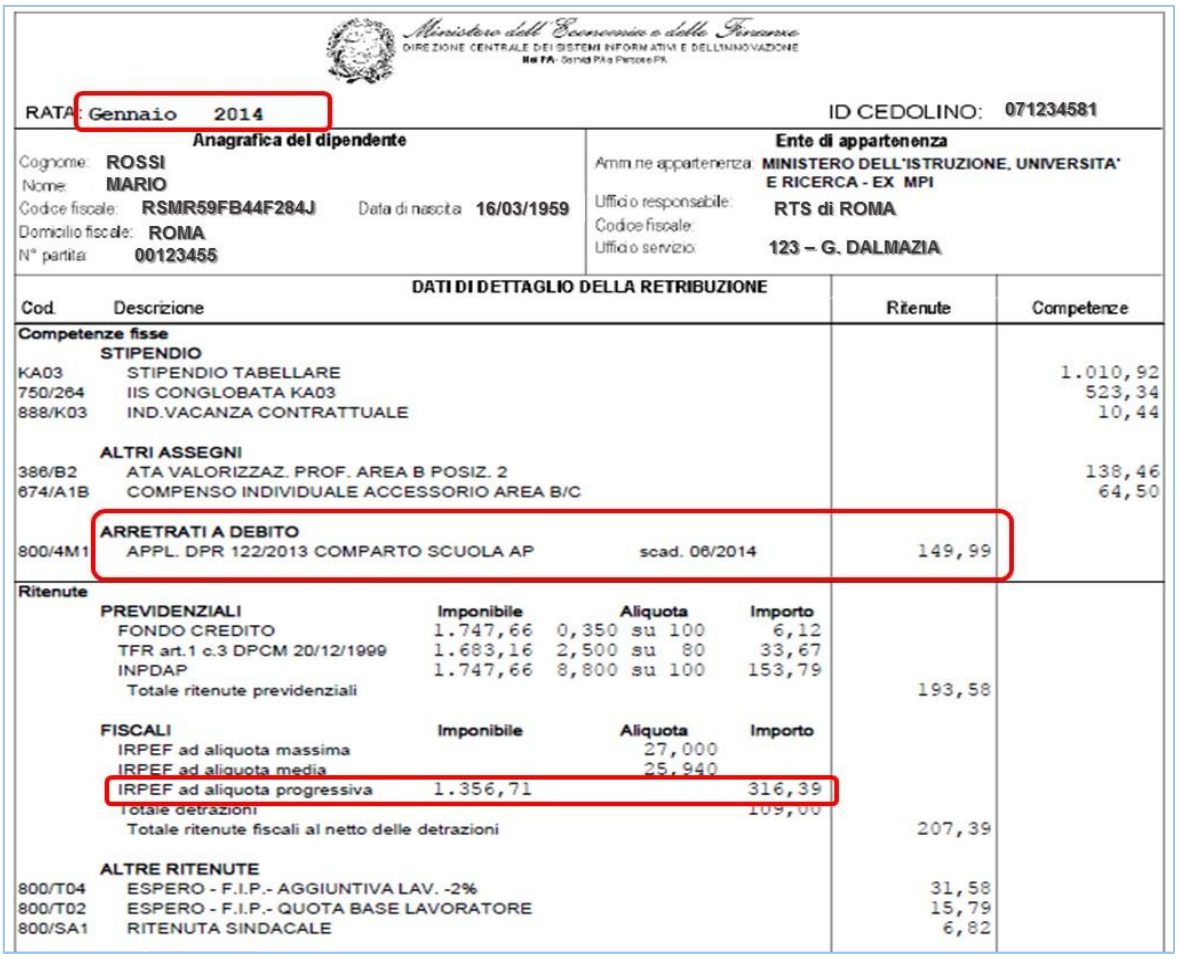

Ministero dell'Economia e delle Finanze
DIREZIONE CENTRALE DEI SISTEMI INFORMATIVI E DELL'INNOVAZIONE

RATA: Gennaio 2014 — ID CEDOLINO: 071234581

Anagrafica del dipendente
Cognome: ROSSI
Nome: MARIO
Codice fiscale: RSMR59FB44F284J — Data di nascita: 16/03/1959
Domicilio fiscale: ROMA
N° partita: 00123455

Ente di appartenenza
Amm.ne appartenenza: MINISTERO DELL'ISTRUZIONE, UNIVERSITA' E RICERCA - EX MPI
Ufficio responsabile: RTS di ROMA
Codice fiscale:
Ufficio servizio: 123 – G. DALMAZIA

DATI DI DETTAGLIO DELLA RETRIBUZIONE

Cod.	Descrizione				Ritenute	Competenze
Competenze fisse						
	STIPENDIO					
KA03	STIPENDIO TABELLARE					1.010,92
750/264	IIS CONGLOBATA KA03					523,34
888/K03	IND.VACANZA CONTRATTUALE					10,44
	ALTRI ASSEGNI					
386/B2	ATA VALORIZZAZ. PROF. AREA B POSIZ. 2					138,46
674/A1B	COMPENSO INDIVIDUALE ACCESSORIO AREA B/C					64,50
	ARRETRATI A DEBITO					
800/4M1	APPL. DPR 122/2013 COMPARTO SCUOLA AP	scad. 06/2014			149,99	
Ritenute						
	PREVIDENZIALI	**Imponibile**	**Aliquota**	**Importo**		
	FONDO CREDITO	1.747,66	0,350 su 100	6,12		
	TFR art.1 c.3 DPCM 20/12/1999	1.683,16	2,500 su 80	33,67		
	INPDAP	1.747,66	8,800 su 100	153,79		
	Totale ritenute previdenziali				193,58	
	FISCALI	**Imponibile**	**Aliquota**	**Importo**		
	IRPEF ad aliquota massima		27,000			
	IRPEF ad aliquota media		25,940			
	IRPEF ad aliquota progressiva	1.356,71		316,39		
	Totale detrazioni			109,00		
	Totale ritenute fiscali al netto delle detrazioni				207,39	
	ALTRE RITENUTE					
800/T04	ESPERO - F.I.P.- AGGIUNTIVA LAV. -2%				31,58	
800/T02	ESPERO - F.I.P.- QUOTA BASE LAVORATORE				15,79	
800/SA1	RITENUTA SINDACALE				6,82	

		Totale:		605,15	1.747,66
		Totale netto:			1.142,50
Importi progressivi					
Imponibile AC:	1.356,71	IRPEF AC:	207,39	Aliquota massima:	27,00*
Imponibile AP:	0,00	IRPEF AP:	0,00	Aliquota media:	25,94*
0026014041 2A14FA40001V					pag. 2 di 2

Fase 2

Nel corso del mese di gennaio, a fronte di un'azione congiunta tra il Ministero dell'Economia e delle Finanze e il Ministero dell'Istruzione, dell'Università e della Ricerca, si è proceduto, in via cautelativa, alla sospensione del recupero del debito e al rimborso dell'importo precedentemente trattenuto. Tale rimborso è stato liquidato con emissione speciale su rata gennaio 2014, con la stessa data di esigibilità dello stipendio ordinario.

Di seguito un esempio del cedolino relativo alla liquidazione del solo arretrato a credito su cui, come di norma avviene, la tassazione è ad aliquota massima.

Ministero dell'Economia e delle Finanze
DIREZIONE CENTRALE DEI SISTEMI INFORMATIVI E DELL'INNOVAZIONE
Noi PA - Servizi PA a Persone PA

RATA: Gennaio 2014 - Pagamenti vari — ID CEDOLINO: 071234581

Anagrafica del dipendente		Ente di appartenenza	
Cognome: ROSSI	ROMA	Amm.ne appartenenza:	MINISTERO DELL'ISTRUZIONE, UNIVERSITA' E RICERCA - EX MPI
Nome: MARIO		Ufficio responsabile:	RTS di ROMA
Codice fiscale: RSMR59FB44F284J	Data di nascita: 16/03/1959	Codice fiscale:	
Domicilio fiscale: GELA		Ufficio servizio:	123 – G. DALMAZIA
N° partita: 00123455			

DATI DI DETTAGLIO DELLA RETRIBUZIONE

Cod.	Descrizione	Ritenute	Competenze
Competenze fisse			
	ARRETRATI A CREDITO		
8064M0	APPL. DPR 122/2013 COMPARTO SCUOLA AC		149,99
Ritenute			
	FISCALI — Imponibile — Aliquota — Importo		
	IRPEF ad aliquota massima — 149,99 — 27,000 — 40,50		
	IRPEF ad aliquota media — 25,940		
	IRPEF ad aliquota progressiva		
	Totale detrazioni		
	Totale ritenute fiscali al netto delle detrazioni	40,50	

		Totale:		40,50	149,99
		Totale netto:			109,49
Importi progressivi					
Imponibile AC:	1.506,70	IRPEF AC:	247,89	Aliquota massima:	27,00*
Imponibile AP:	0,00	IRPEF AP:	0,00	Aliquota media:	25,94*
0026014041 2A14FA45851V					pag. 2 di 2

L'importo rimborsato corrisponde a quanto effettivamente trattenuto sul cedolino di gennaio ?

Simulando il cedolino senza l'applicazione dell'arretrato a debito, lo stipendio netto sarebbe risultato di importo pari a 1.252,29 euro.

Ministero dell'Economia e delle Finanze
DIREZIONE CENTRALE DEI SISTEMI INFORMATIVI E DELL'INNOVAZIONE

RATA: Gennaio 2014 — ID CEDOLINO: 071234581

Anagrafica del dipendente
Cognome: ROSSI
Nome: MARIO
Codice fiscale: RSMR59FB44F284J — Data di nascita: 16/03/1959
Domicilio fiscale: ROMA
N° partita: 00123455

Ente di appartenenza
Amm.ne appartenenza: MINISTERO DELL'ISTRUZIONE, UNIVERSITA' E RICERCA - EX MPI
Ufficio responsabile: RTS di ROMA
Codice fiscale:
Ufficio servizio: 123 – G. DALMAZIA

DATI DI DETTAGLIO DELLA RETRIBUZIONE

Cod.	Descrizione	Ritenute	Competenze
Competenze fisse			
	STIPENDIO		
KA03	STIPENDIO TABELLARE		1.010,92
750/264	IIS CONGLOBATA KA03		523,34
888/K03	IND.VACANZA CONTRATTUALE		10,44
	ALTRI ASSEGNI		
386/B2	ATA VALORIZZAZ. PROF. AREA B POSIZ. 2		138,46
674/A1B	COMPENSO INDIVIDUALE ACCESSORIO AREA B/C		64,50
Ritenute			
	PREVIDENZIALI — Imponibile / Aliquota / Importo		
	FONDO CREDITO — 1.747,66 — 0,350 su 100 — 6,12		
	TFR art.1 c.3 DPCM 20/12/1999 — 1.683,16 — 2,500 su 80 — 33,67		
	INPDAP — 1.747,66 — 8,800 su 100 — 153,79		
	Totale ritenute previdenziali	193,58	
	FISCALI — Imponibile / Aliquota / Importo		
	IRPEF ad aliquota massima — 27,000		
	IRPEF ad aliquota media — 25,940		
	IRPEF ad aliquota progressiva — 1.501,65 — 355,54		
	Totale detrazioni — 113,00		
	Totale ritenute fiscali al netto delle detrazioni	242,54	
	ALTRE RITENUTE		
800/T04	ESPERO - F.I.P.- AGGIUNTIVA LAV. -2%	34,95	
800/T02	ESPERO - F.I.P.- QUOTA BASE LAVORATORE	17,48	
800/SA1	RITENUTA SINDACALE	6,82	
	Totale:	495,37	1.747,66
	Totale netto:		1.252,29

Importi progressivi

Imponibile AC:	1.501,65	IRPEF AC:	207,39	Aliquota massima:	27,00*
Imponibile AP:	0,00	IRPEF AP:	0,00	Aliquota media:	25,94*

SIMULAZIONE

0026014041 2A14FA40001V — pag. 2 di 2

La differenza tra tale importo e quello relativo allo stipendio netto di **1.142,50** euro, riportato sul cedolino di gennaio 2014 in cui veniva registrato l'arretrato a debito, è pari a euro 109,79 (1.252,29 – 1.142,50), che è lo stesso importo relativo all'arretrato a credito liquidato con l'emissione speciale di gennaio 2014.

Si precisa che eventuali differenze tra gli importi recuperati e quelli rimborsati sono dovute necessariamente alla diversa tassazione con **aliquota progressiva** sullo stipendio di gennaio, e con **aliquota massima** sui rimborsi liquidati con emissioni successive. La regolarizzazione

delle eventuali differenze avverrà nel ricalcolo del reddito annuale in fase di applicazione del conguaglio fiscale dell'anno 2014.

Fase 3

In applicazione del **D. L. n.3, del 23 gennaio 2014,** sono stati disciplinati i provvedimenti di:

- sospensione della retrocessione alla classe stipendiale inferiore del personale che abbia acquisito una classe stipendiale superiore nell'anno 2013, per effetto degli scatti di anzianità attribuiti nel medesimo anno
- sospensione del recupero del debito derivante dalla classe stipendiale superiore acquisita nel corso del 2013
- ripristino della posizione stipendiale superiore già attribuita nel 2013.

Pertanto, la liquidazione delle competenze stipendiali, a partire dal cedolino di febbraio 2014, considera la posizione stipendiale superiore del 2013. La differenza di stipendio di gennaio 2014 è stata liquidata, come "Arretrato a credito", con emissione speciale, con esigibilità anticipata rispetto al cedolino ordinario di febbraio 2014.

Per visualizzare il testo del Decreto Legge 23 gennaio 2014 n.3, clicca su http://www.gazzettaufficiale.it/eli/id/2014/1/23/14G00007/sg