



On-boarding MVP – Guida introduttiva alla predisposizione dei tracciati

1° Parte: Tracciati Sedi e Struttura Organizzativa

Versione 1.0



On – boarding MPV: I tracciati

Il presente documento è finalizzato ad fornire una guida introduttiva degli strumenti utili all'**On-boarding** nel Modulo Valutazione Performance (Cloudify NoiPA). Tale processo permette il caricamento dei dati anagrafici dell'Ente all'interno dell'applicativo.

Per effettuare l'On-boarding, l'Ente avrà a disposizione tre tracciati che dovranno essere compilati per consentire il caricamento dei dati all'interno dell'applicativo:

- 1. Anagrafica Sedi:** contiene le informazioni relative alle sedi territoriali dell'Ente.
- 2. Anagrafica Struttura Organizzativa:** contiene le informazioni relative alle Unità Organizzative di cui è composto l'Ente.
- 3. Anagrafica Amministrati:** contiene le informazioni relative all'anagrafica e al rapporto di lavoro degli Amministrati dell'Ente.

Nel caso in cui l'Ente utilizzi la componente di Time Management del sistema NoiPA, sarà cura della DSII contattare l'Amministrazione per eventuali attività da effettuare utili alla compilazione dei tracciati di Onboarding.

1. Anagrafica Sedi (1/2)

«Anagrafica Sedi» è il tracciato in formato .xlsx che contiene le informazioni relative all'**Anagrafica delle sedi** dell'Ente. All'interno del file Excel verrà richiesto, per ogni sede, l'inserimento dei seguenti dati:

ATTRIBUTO	DESCRIZIONE	TIPO (n. max di caratteri)	OBBL.	REGOLE DI VALORIZZAZIONE
Progressivo sede	Numero progressivo necessario all'identificazione di ogni sede appartenente all'Ente.	NUMERICO (10)	SI	
Descrizione sede	Nome della sede dell'Ente.	ALFANUMERICO (255)	SI	
Indirizzo	Indirizzo della sede dell'Ente.	ALFANUMERICO (255)	SI	Ad esempio: <i>Via Roma, 1</i>
CAP	Codice Avviamento Posta della sede dell'Ente.	NUMERICO (5)	NO	
Scala	Scala dell'edificio in cui è collocata la sede dell'Ente.	ALFANUMERICO (10)	NO	
Interno	Interno dell'edificio in cui è collocata la sede dell'Ente.	ALFANUMERICO (10)	NO	
Piano	Piano dell'edificio in cui è collocata la sede dell'Ente.	NUMERICO (5)	NO	

1. Anagrafica Sedi (2/2)

ATTRIBUTO	DESCRIZIONE	TIPO (n. max di caratteri)	OBBL.	REGOLE DI VALORIZZAZIONE
Provincia	Nel caso in cui l'attributo «Nazione» sia stato valorizzato «Italia», inserire la sigla della Provincia in cui è situata la sede dell'Ente.	ALFANUMERICO (64)	SI	
Comune	Nel caso in cui l'attributo «Nazione» sia stato valorizzato «Italia», inserire il nome del Comune in cui è collocata la sede dell'Ente.	ALFANUMERICO (255)	SI	
Nazione	Nazione in cui è collocata la sede dell'Ente.	ALFANUMERICO (255)	SI	<i>Valori ammessi:</i> «Italia», «Altro»
Località	Nel caso in cui l'attributo «Nazione» sia stato valorizzato «Altro», inserire la Nazione in cui è situata la sede dell'Ente.	ALFANUMERICO (255)	NO	

2. Anagrafica Struttura Organizzativa (1/2)

«*Anagrafica Struttura Organizzativa*» è il tracciato in formato .xlsx che contiene le informazioni relative all'**Anagrafica della Struttura Organizzativa** dell'Ente, overosia, le informazioni relative alle Unità Organizzative in cui si articola l'Ente, sulla base del suo organigramma istituzionale.

Detto tracciato consente di definire correttamente l'alberatura gerarchica della Struttura Organizzativa all'interno dell'applicativo. All'interno del file Excel verrà richiesto, per ogni Unità Organizzativa, l'inserimento dei seguenti dati:

ATTRIBUTO	DESCRIZIONE	TIPO (n. max di caratteri)	OBBL.	REGOLE DI VALORIZZAZIONE
Progressivo struttura	Numero progressivo necessario all'identificazione di ogni Unità organizzativa appartenente all'Ente.	NUMERICO (10)	SI	
Nome	Nome dell'Unità Organizzativa dell'Ente.	ALFANUMERICO(25 5)	SI	
Data Inizio	Data di inizio validità dell'Unità Organizzativa all'interno dell'applicativo	DATA	SI	Deve essere nel formato «gg/mm/aaaa»
Data Fine	Data di fine validità dell'Unità Organizzativa all'interno dell'applicativo.	DATA	NO	Deve essere nel formato «gg/mm/aaaa»
Livello gerarchico	Consente di descrivere il livello gerarchico dell'Unità Organizzativa.	ALFANUMERICO(25 5)	SI	

2. Anagrafica Struttura Organizzativa (2/2)

ATTRIBUTO	DESCRIZIONE	TIPO (n. max di caratteri)	OBBL.	REGOLE DI VALORIZZAZIONE
Codice struttura	Eventuale codice numerico associato all'Unità Organizzativa. Può essere quello già utilizzato per la sua identificazione all'interno dell'Ente.	ALFANUMERICO(25 5)	NO	
Progressivo struttura padre*	Numero di «Progressivo Struttura» dell'Unità Organizzativa gerarchica immediatamente superiore a quella di riferimento. Consente di definire l'articolazione gerarchica della Struttura Organizzativa, definendo per ciascuna Unità Organizzativa qual è quella gerarchicamente superiore (l'Unità Organizzativa padre).	NUMERICO (10)	SI	
Descrizione estesa	Titolo esteso associato all'Unità Organizzativa.	ALFANUMERICO(25 5)	SI	Ad esempio: <i>Dipartimento dell'Amministrazione Generale, del Personale e dei Servizi</i>
Descrizione breve	Eventuale sigla associata all'Unità Organizzativa.	ALFANUMERICO(25 5)	NO	Ad esempio: <i>DAG</i>
Codice fiscale struttura	Codice Fiscale dell'Unità Organizzativa.	NUMERICO (11)	NO	
Progressivo sede	Numero progressivo utile all'identificazione della sede in cui è collocata l'Unità Organizzativa. Corrisponde alla colonna «Progressivo sede» presente nel tracciato «Anagrafica Sedi».	NUMERICO (10)	SI	

* Per approfondimenti, vedere allegato

Allegato – «Numero progressivo padre»

Al fine di una corretta compilazione dell'attributo «Numero Progressivo padre» e per consentire una corretta articolazione gerarchica della Struttura Organizzativa all'interno dell'applicativo, vengono fornite le seguenti delucidazioni.

Il «Numero Progressivo padre» definisce per ciascuna Unità Organizzativa qual è quella gerarchicamente superiore (l'Unità Organizzativa padre): questo campo va compilato inserendo il «Progressivo Struttura» dell'Unità Org. immediatamente superiore a quella di riferimento.

Si fornisce il seguente estratto di Struttura Organizzativa a scopo esemplificativo:

Esempio Struttura Organizzativa (Numero Progressivo):

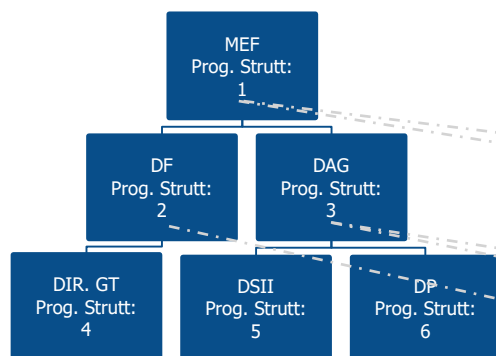

Esempio Struttura Organizzativa (Numero Progressivo Padre):

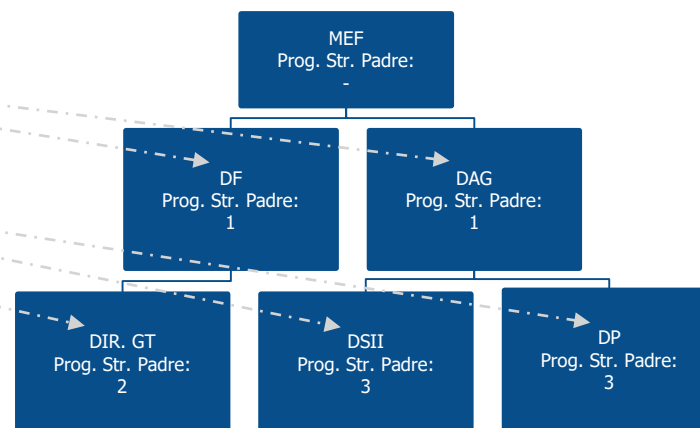

“**MEF**”: Unità Organizzativa apicale, non ha struttura padre. Il progressivo padre dell'Unità Organizzativa apicale non va valorizzata, in quanto unità superiore «padre» di tutte le altre.

“**DF**”: ha come proprio progressivo di Struttura Organizzativa il numero 2 e come Unità Organizzativa **padre** l'unità con «Progressivo struttura» = 1

“**DAG**”: ha come proprio progressivo di Struttura Organizzativa il numero 3 e come Unità Organizzativa **padre** l'unità con «Progressivo struttura» = 1

“**DIR. GT**”: ha come proprio progressivo di Struttura Organizzativa il numero 4 e come Unità Organizzativa **padre** l'unità con «Progressivo struttura» = 2

“**DSII**”: ha come proprio progressivo di Struttura Organizzativa il numero 5 e come Unità Organizzativa **padre** l'unità con «Progressivo struttura» = 3

“**DP**”: ha come proprio progressivo di Struttura Organizzativa il numero 6 e come Unità Organizzativa **padre** l'unità con «Progressivo struttura» = 3